

Schach am Kanal



Das Mitteilungsblatt des Schachverein Datteln 1924 e.V.

Ausgabe 2019/03 – Rückblick auf März

Schach am Kanal (SaK) 2019-03

Datteln I

„Matt Inn“ 1 – Datteln 1 : 6,5:1,5

Der Verlauf der Runde 7 am 03.03.2019:

Brett	Name	Zeit	Ergeb	Lfd.	Gegner
2	DD	15:35	0	0	1
8	MK	16_36	0	0	2
6	AN	16:58	0	0	3
4	JD	17:10	=	0,5	3,5
3	PBe	17:58	0	0,5	4,5
1	PBu	18:05	0	0,5	5,5
5	JM	18:10	=	1	6
7	HJS	18:12	=	1,5	6,5

Die erfolgreiche Brettreihe:

Brett	12345678	Gesamt
Runde 1:	111=1111	7,5
Runde 2:	11111=0=	6
Runde 3:	100====0	3
Runde 4:	1==01==1	5
Runde 5:	1=00=1=0	3,5
Runde 6:	1=00=100	3
Runde 7:	000==0=0	1,5
Runde 8:		
Runde 9:		

Buchholz (2079) -

Schulenburg (2056) [C01]

R7-1

C01: Französische Verteidigung
Stellung nach **20.Ld1**

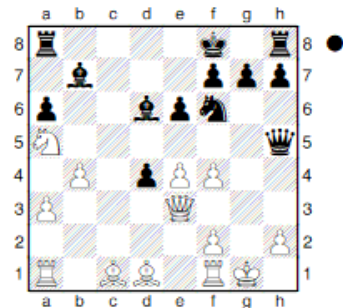

20...Dg6+ Glück gehabt, die Engine findet:

[-0.97 20...Dxa5 !!! 21.Dh3 Db5 -2.04]

0-1/48

König (1955) - Dechering (1907) [B33]

R7-2

B33: Sizilianisch
(Lasker/Pelikan/Sweschnikow-Variante)

21.Ta6(Diagramm)

21...Tf7 ein ganz seltener Fall von Schachblindheit bei Dirk [2.78 21...Kh8] **22.Txd6** 1-0

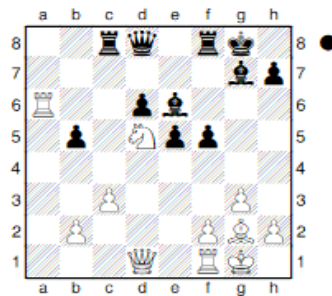

21...Tf7 ein ganz seltener Fall von Schachblindheit bei Dirk [2.78 21...Kh8] **22.Txd6** 1-0

Becker (1835) -

Böhmfeldt (2221) [B22]

R7-3

B22: Sizilianisch (Alapin 2.c3)

Stellung nach **31.Sc2 Kc6**

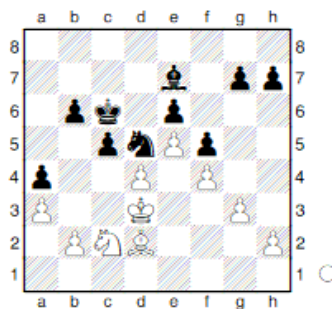

32.Se3 [-1.09 Fritz 15: 32.dxc5 bxc5 33.Kc4 Sb6+ 0.00/21]

32...Sxe3 33.Lxe3 Kd5 dazu hätte es nicht kommen dürfen **34.dxc5 Lxc5 35.Ld2** alle wB auf s Feldern, der wL ist ein schlechter dazu 0-1/43

Steinke (1688) - Meinicke (1720) [D36]

R7-7

D36: Damengambit (Abtauschvariante)
Stellung nach **47.Sd2 Sf4**

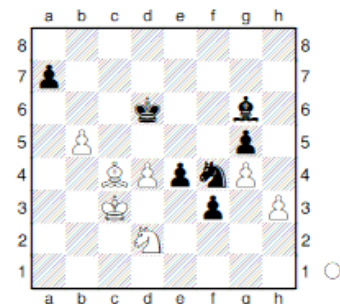

48.Lf1

[-4.61 48.Lg8 Se2+ 49.Kc4 f2 - 3.14]

48...Se2+

[-1.02 48...Sd5+ 49.Kb2 f2 50.Sc4+ Ke6 -4.61]

49.Lxe2 fxe2 50.Sc4+ Kd5 der große Vorteil von S ist dahin, nur noch -0.10 **55.Kc3** und - 0.48. W hatte versäumt, im 24. Zug ff einen Freibauern auf b5 zu bilden ½-½/55

Schach am Kanal (SaK) 2019-03

Datteln II

Datteln 2 – Waltrop 3 2:4

Der Verlauf der Runde 6 am 10.03.2019:

Brett	Name	Zeit	Ergeb	Lfd.	Gegner
3	PDö	15.01	0	0	1
4	GV	16.40	=	0,5	1,5
1	JPB	16:55	0	0,5	2,5
6	TB	17:05	=	1	3
2	BB	17:15	=	1,5	3,5
5	WZ	17:40	=	2	4

Die erfolgreiche Brettreihe:

Brett	123456	Gesamt
Runde 1:	01==1=	3,5
Runde 2:	spielfrei	
Runde 3:	0001=1	2,5
Runde 4:	1=10=0	3
Runde 5:	00=111	3,5
Runde 6:	1110==	4
Runde 7:	0=0===	2
Runde 8:		.
Runde 9:		.

Drewer 2 - Datteln 2 3,5:2,5

Der Verlauf der Runde 6 am 31.03.2019:

Brett	Name	Zeit	Ergeb	Lfd.	Gegner
3	PDö	15.15	=	0,5	0,5
6	TS	15.25	0	0,5	1,5
5	GV	16.05	0	0,5	2,5
1	JPB	16.15	0,5	1	3
4	WZ	16.15	0,5	1,5	3,5
2	BB	16.40	1	2,5	3,5

Die erfolgreiche Brettreihe:

Brett	123456	Gesamt
Runde 1:	01==1=	3,5
Runde 2:	spielfrei	
Runde 3:	0001=1	2,5
Runde 4:	1=10=0	3
Runde 5:	00=111	3,5
Runde 6:	1110==	4
Runde 7:	0=0===	2
Runde 8:	=1==00	2,5
Runde 9:		.

Datteln III

Rochade Disteln 3 – Datteln 3 4:2

Der Verlauf der Runde 7 am 17.03.2019:

Brett	Name	Zeit	Ergeb	Lfd.	tGegner
6	JW	14:30	-	0	1
2	FP	14:50	0	0	2
5	GK	15:00	0	0	3
4	PB	15:45	=	0,5	3,5
3	TS	16:15	1	1,5	3,5
1	JP	16:50	=	2	4
.					
.					

Die erfolgreiche Brettreihe:

Brett	123456	Gesamt
Runde 1:	001111	4
Runde 2:	=01110	3,5
Runde 3:	0=0=00	1
Runde 4:	==101+	3,5
Runde 5:	10=000	1,5
Runde 6:	00101-	2
Runde 7:	=01=0-	2
Runde 8:	spielfrei	
Runde 9:		

Schach am Kanal (SaK) 2019-03

Stadtmeisterschaft 2019 Runde 2

Bialas (1518) - Buchholz (2079) [A48] (2.1)

A48: Königsindisch (ohne c2-c4)

Stellung nach **22.Sd6** (der Zug war 22. Sc4-d6)

r3r1k1/1p2qbp/2pNb1p1/2P1p3/1P2P3/4PR2/2Q1B1PP/3R2K1 b -- 0 1

sieht die Engine als nicht gut an, Vorschläge 1 bis 3:

1) 22.Sa5 Ted8 23.Lc4 Txd1+ 24.Dxd1 Td8 25.De2 Td7 26.Tf1 Lf8;

2) 22.Tdf1 Ted8 23.Sa5 f6 24.Lc4 Td7 25.Td1 Tad8 26.Txd7 Txd7;

3) 22.Tc1 Tf8 23.Sa5 Tfd8 24.Tcf1 f6 25.Lc4 Td7 26.Td1 Tad8] 0-1/38

Dechering (1907) - Boxberg (1851) [B01] (2.2),

B01: Skandinavische Verteidigung
Stellung nach **16.b4 Sa4**

r3k1nr/1p6/p3ppp1/3p4/nP6/N1P4P/1P3PP1/R3KB1R w KQkq - 0 1

Springer am Rand ...

Vorschläge 1 bis 3:

1) 16...Sd7 17.Kd2 Sh6 18.Sb5 Ke7 19.Sd4 e5;

2) 16...Se4 17.Ld3 f5 18.f3 Sg3 19.Tg1 Sh5;

3) 16...Sb3 17.Td1 Kf7 18.Ld3 a5 19.Lc2 a4]

17.Sb5 axb5 18.Lxb5+ und W hat einen gesunden Mehrbauern
1-0/37

Geburtstage im April

Becker

Peter

Büning

Bernd

Die Redaktion gratuliert herzlich!

Der SV Datteln 1924 e.V. im Spiegel der Presse

Presseberichte März siehe auf der Homepage unter „Archiv/im Spiegel der Presse/2019-03...“